

Wenn's um Geld geht

 **Sparkasse**
Märkisch-Oderland

Geschäftsstelle Müncheberg
Ernst-Thälmann-Straße 83
15374 Müncheberg

Telefon +49 3341 340-620
Telefax +49 3341 340-6299
sparkasse-mol.de
tilo.braun-wangrin@sparkasse-mol.de

Öffnungszeiten*

Mo 8:30-13 und 14-15:30 Uhr
Di 8:30-13 und 14-18:30 Uhr
Mi 8:30-13 Uhr
Do 8:30-13 und 14-18:30 Uhr
Fr 8:30-13 Uhr

*Die Ausstellung kann während der
Geschäftszeiten vom 1. Juli bis zum
31. Dezember 2020 in der Geschäftsstelle
Müncheberg besichtigt werden.

Anfahrt aus Berlin...

... mit dem Auto:
B1 nach Müncheberg,
Richtung Stadtmitte,
Ernst-Thälmann-Straße 83.

... mit der Regionalbahn:
ab Berlin-Ostkreuz mit der Niederbarnimer
Eisenbahn Richtung Küstrin/Polen (fährt stündlich)

Christa Schornsheim
p r ä s e n t i e r t
Ihre Ausstellung:
„ U N T E R W E G S “

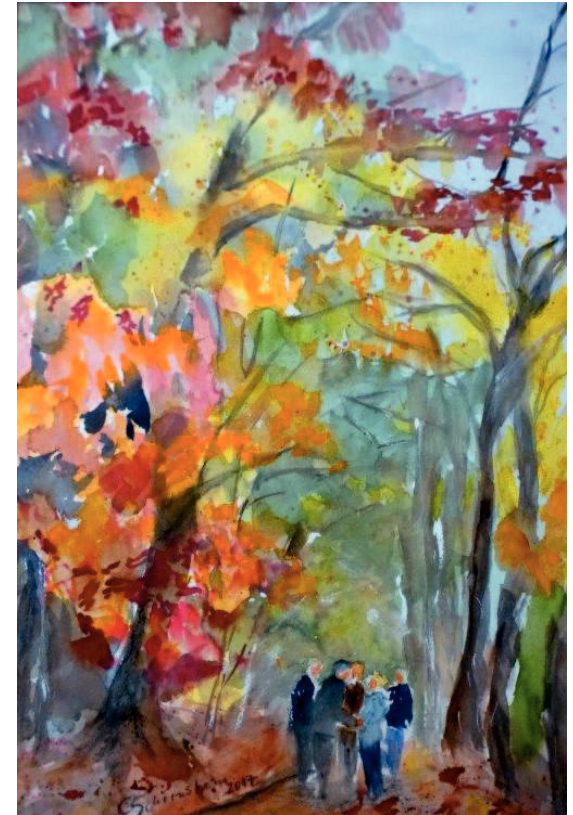

„HERBST“

1. Juli - 31. Dezember 2020

Wenn's um Geld geht

 **Sparkasse**
Märkisch-Oderland

Christa Schornsheim war Lehrerin für Fremdsprachen an verschiedenen Schulen in Strausberg und Berlin. Seit ihrem Eintritt ins Rentenalter vor ca. 20 Jahren verbringt sie sehr viel Freizeit mit Zeichnen und Aquarellmalen. Zunächst in der Klosterdorfer Ökolea bei Freimut Schade, später unter der Leitung von Renata Spak-Senz im Atelier am Stic in Strausberg, ihrem Heimatort, und die letzten 5 Jahre im Ahrensfelder Zirkel bei Stefanie Schmock.

An Workshops hat sie bisher teilgenommen bei Andreas Mattern, Willi Fikicz und Georg Welke, in dessen Gruppe sie in Berlin, Wien und an der Ostsee malte.

Ihr Bestreben war es, sich zu lösen von detailgetreuem fotografischem Malen.

Ihre Vorbilder sind neben Georg und Stefanie der Österreicher Bernhard Vogel und der Südamerikaner Alvaro Castagnet.

Am liebsten malt Christa Schornsheim Blumen, Landschaften und Motive, die sie unterwegs beeindruckten. Unterwegs fühlt sie sich auch beim Malen nach dem Motto: „Der Weg ist das Ziel“.

„Wer nicht kann, was er will, der muss wollen, was er kann.“

Leonardo da Vinci

Kontakt

Christa Schornsheim
Fontanestraße 26
15344 Stausberg
E-Mail:
k.schornsheim@gmx.de

